

**Bauantrag**

Bauherr:  
Betriebssport Verband  
Hamburg e.V.,  
Wendenstr. 120  
20537 Hamburg  
Tel.: 040 233777

Unterschrift

Bauort:  
Wendenstr. 120  
20537 Hamburg

**Neubau Indoor Golf Academy**

Architekt:  
Architekturbüro Seidel  
Reineckestraße 19, 22761 Hamburg  
Tel.: 040 23659334  
Mail: seidel@sascha-seidel.de

Unterschrift

**Lageplan / Abstandsflächen**

Datum: 16.12.2016  
gezeichnet: 29.12.2016  
Format (cm): 29,7x42,0  
Maßstab: 1:100  
Index:



- Legende
- Anbau Indoor Golf Übungshall
  - Abstandsflächen

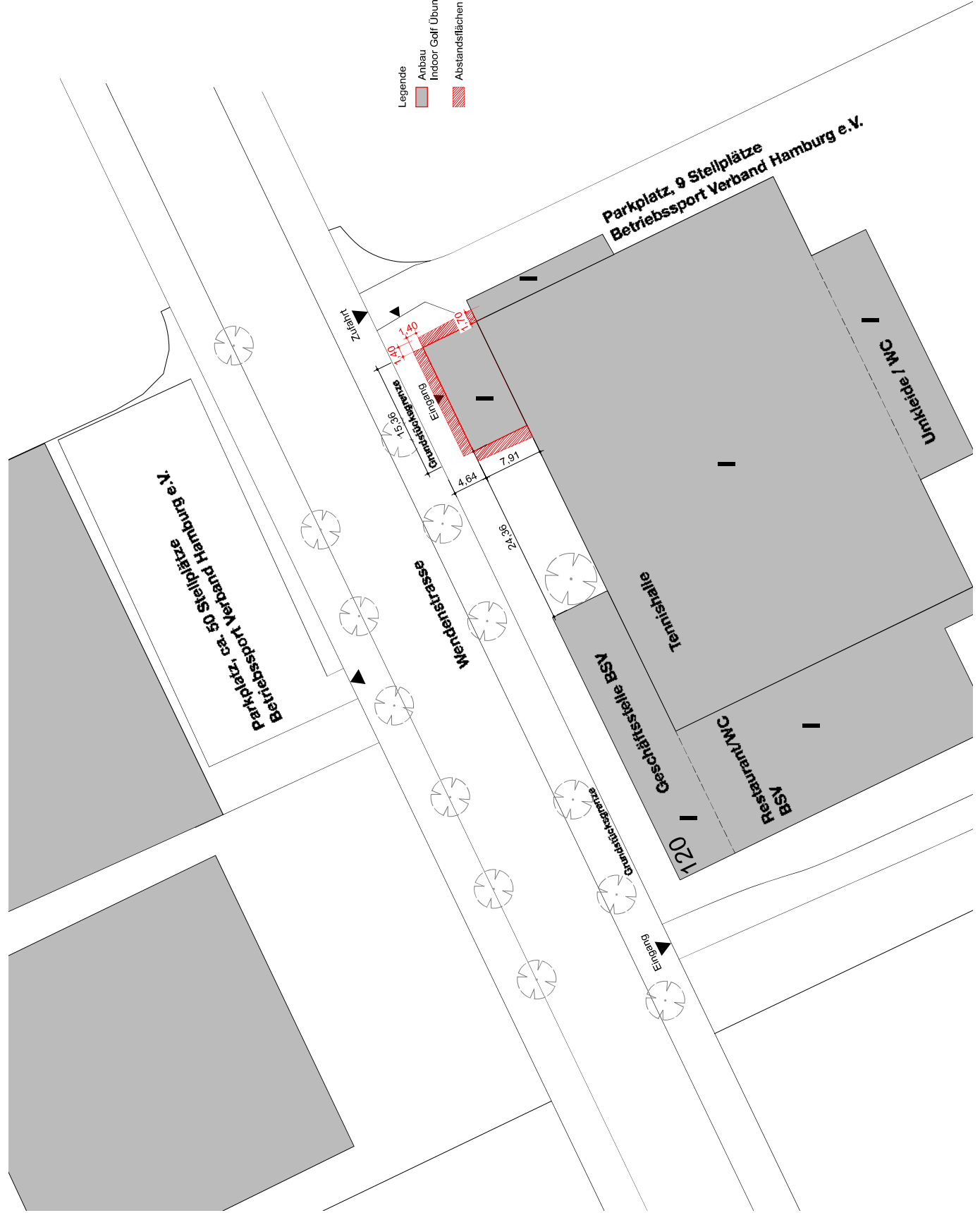

# Bauantrag

Bauherr  
Betriebssport Verband  
Hamburg e.V.  
Wendenstr. 120  
20537 Hamburg  
Tel.: 040 233777

Unterschrift

Bauort  
Wendenstr. 120  
20537 Hamburg

Architekt:  
Architekturbüro Seidel  
Reineckestraße 19, 22761 Hamburg  
Tel.: 040 23559334  
Mail: seidel@sascha-seidel.de

Unterschrift

# Grundriss Erdgeschoss Bestand

Datum: 16.12.2016  
gez.: sei  
Format (cm): 29,7x42,0  
Maßstab: 1:100  
Index:

**Indoor Golf Übungshalle**  
BGF a = 121,5 qm

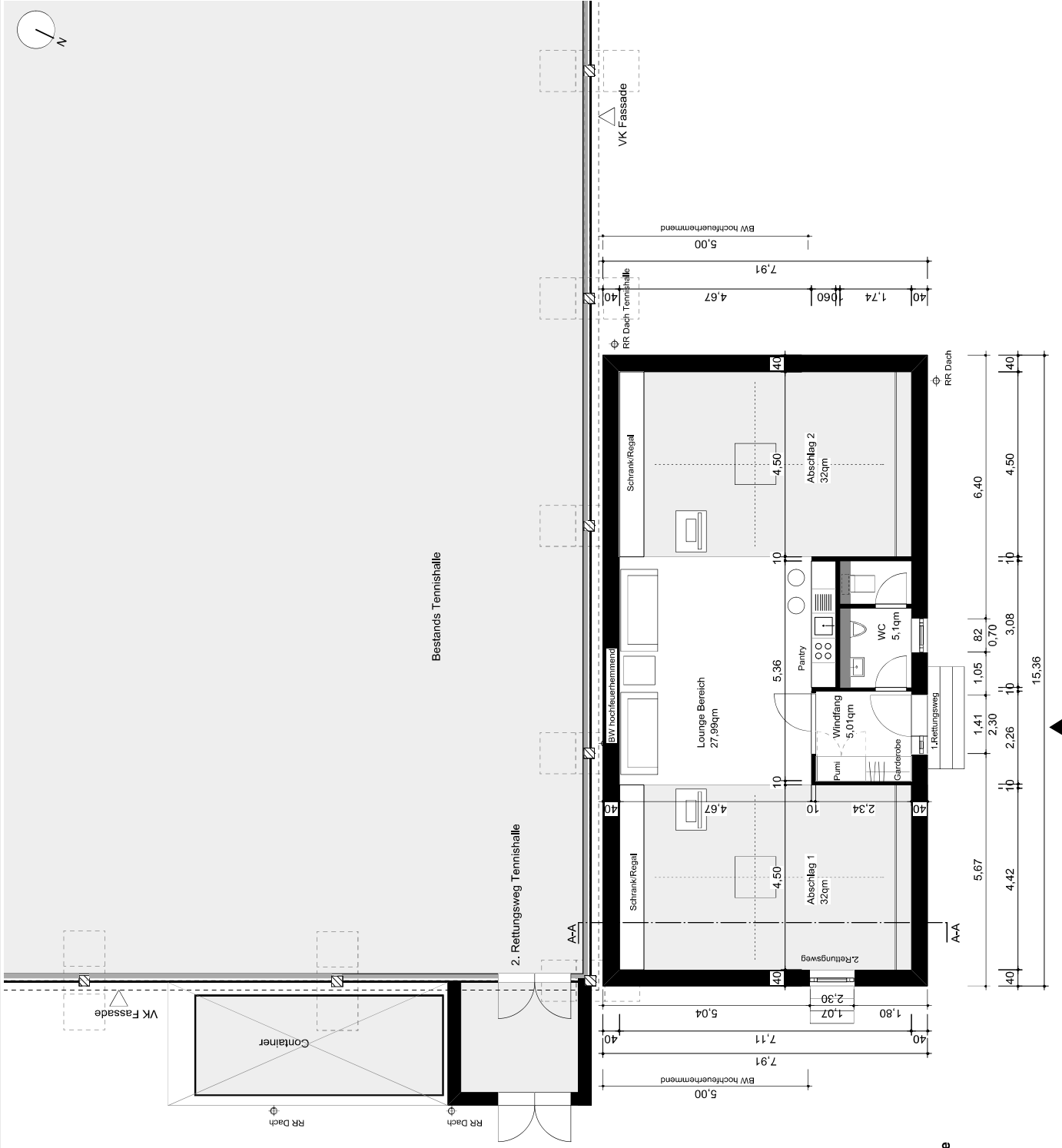

**Bauantrag**

Bauer:  
Betriebssport Verband  
Hamburg e.V.  
Wendenstr. 120  
20537 Hamburg  
Tel.: 040 233777

Unterschrift

Bauort  
Wendenstr. 120  
20537 Hamburg

Architekt:  
Architekturbüro Seidel  
Reineckstrasse 19, 22761 Hamburg  
Tel.: 040 23559334  
Mail: seidel@sascha-seidel.de

Unterschrift

Datum: 16.12.2016  
gez.:  
Format (cm): 29,7x42,0  
Maßstab: 1:100  
Index:

**Ansichten Nord,Ost / Schnitt A-A**

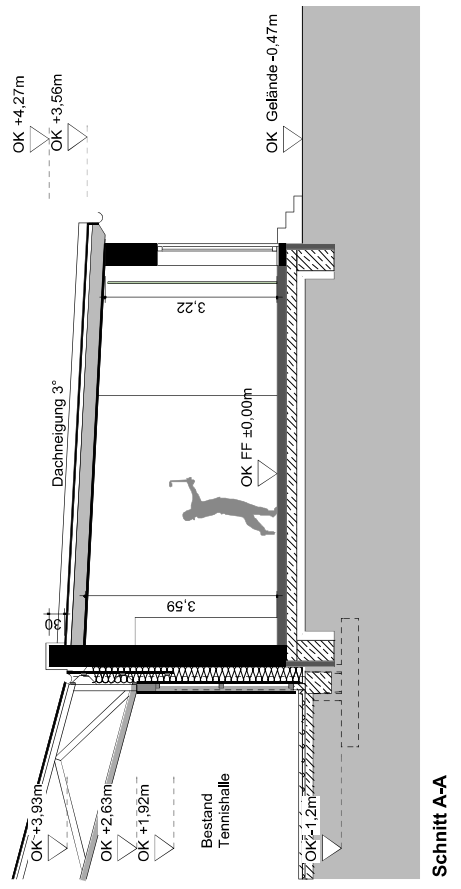

**Schnitt A-A**

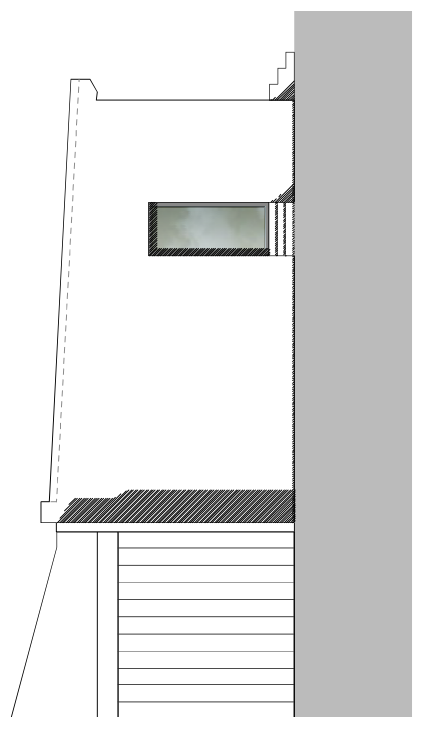

**Ansicht Ost**

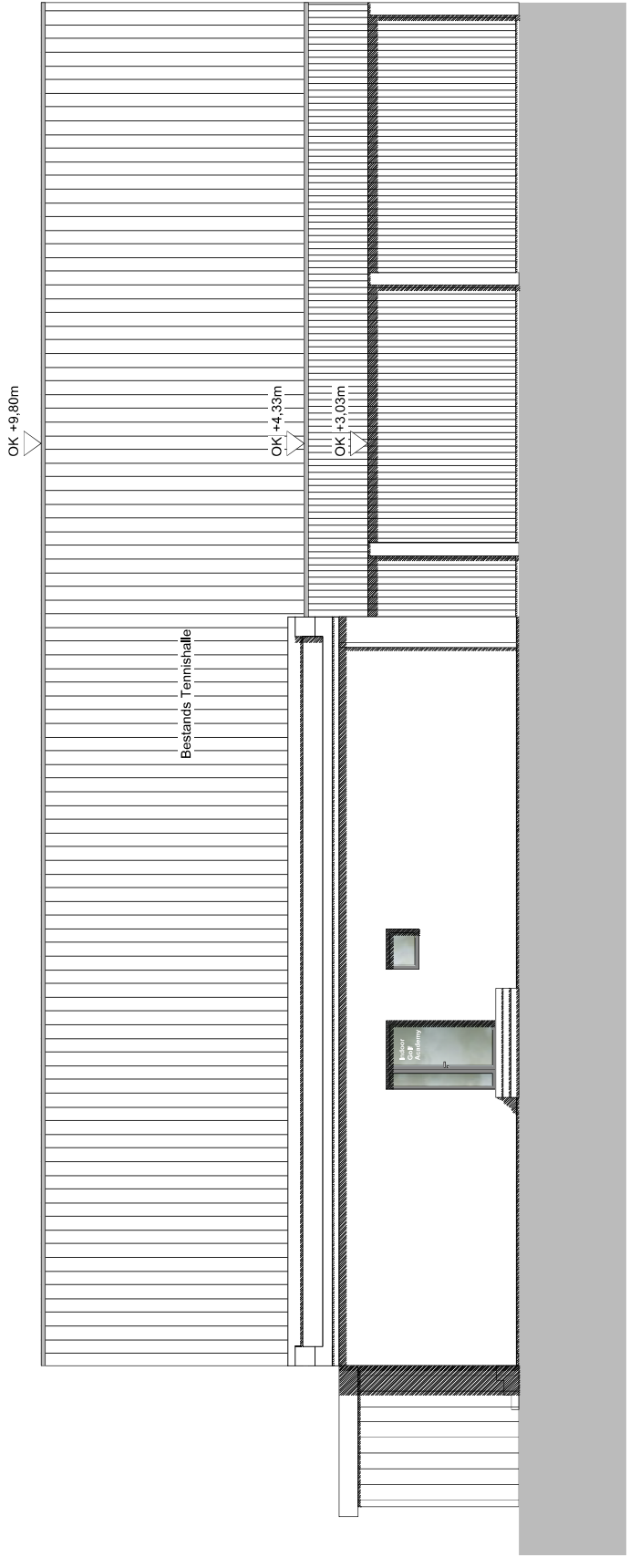

**Ansicht Nord**

**Neubau Indoor Golf Academy**